



I. KARTOGRAPHISCHE DARSTELLUNGEN DES GEBIETES DER SOURCE BEL-VAL, 16.-20. JH.



LVTZENBVRGENSIS DVCATVS

Par Jacques de SURHON et Abraham ORTELIUS

1592



Carte du DUCHÉ de LVXEMBOVRG

Par Sébastien de PONTAULT DE BEAULIEU

ca. 1680/1694

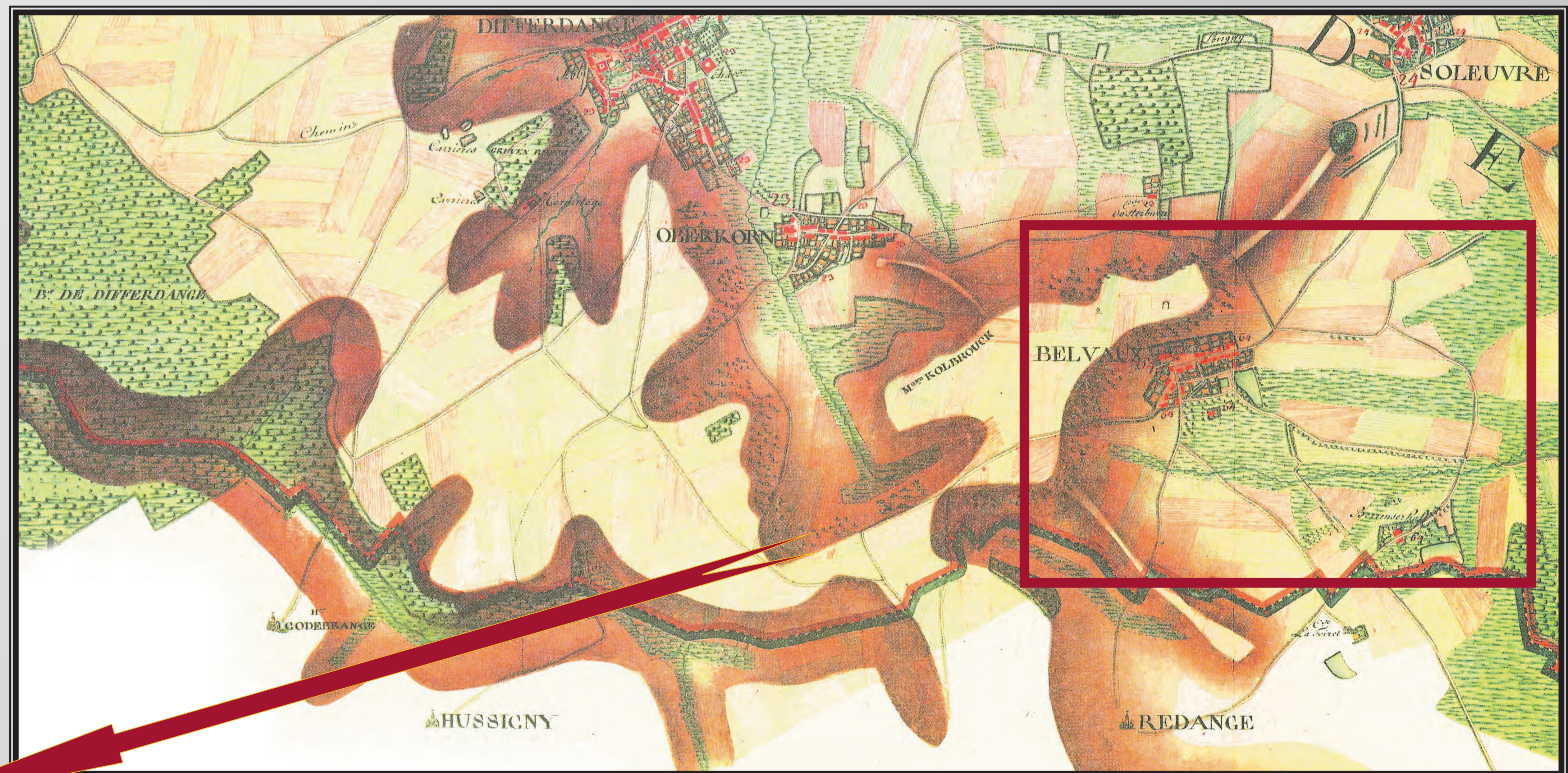

Carte de Cabinet des Pays-Bas Autrichiens levée à l'initiative du Comte de FERRARIS

1771-1778

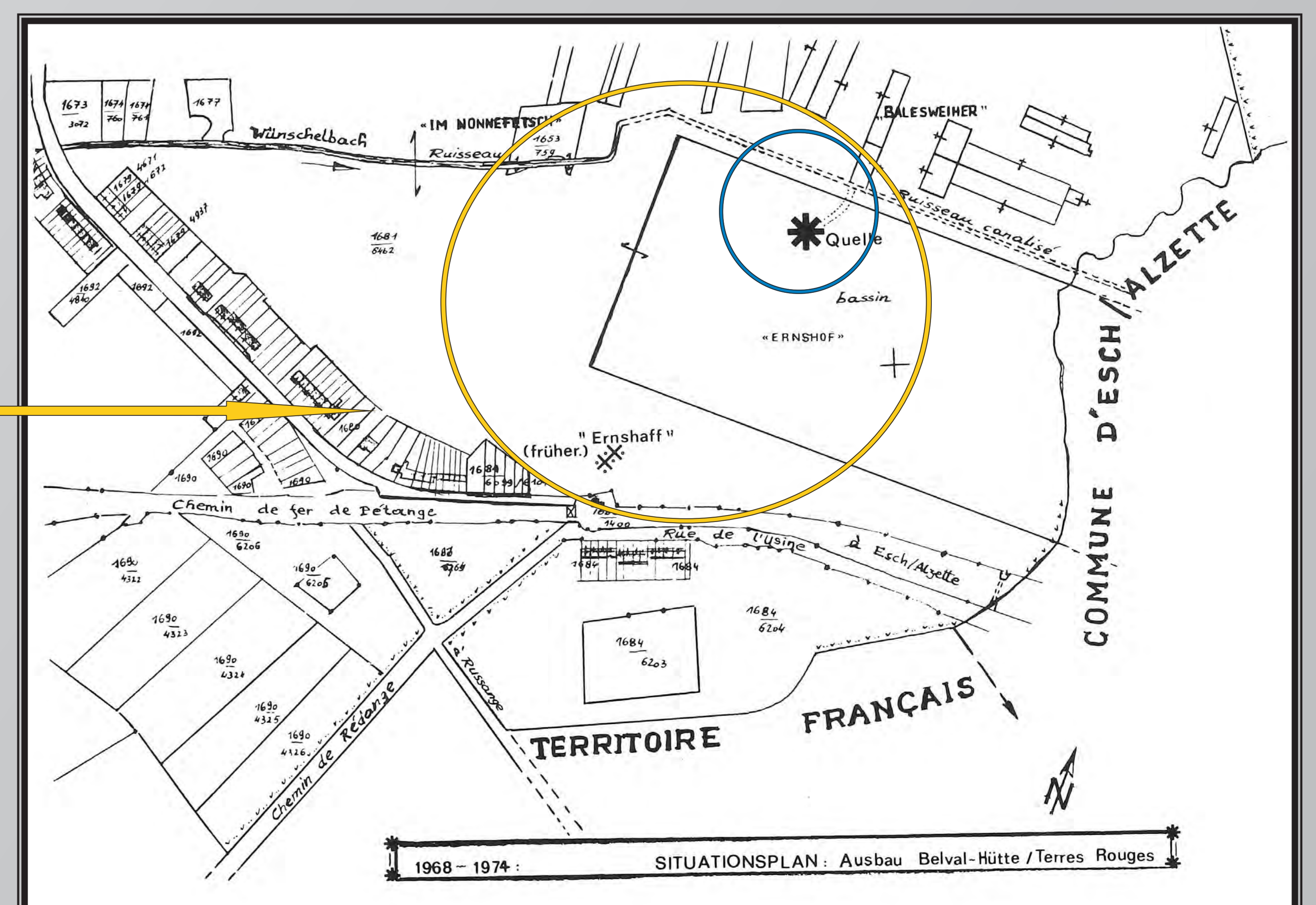
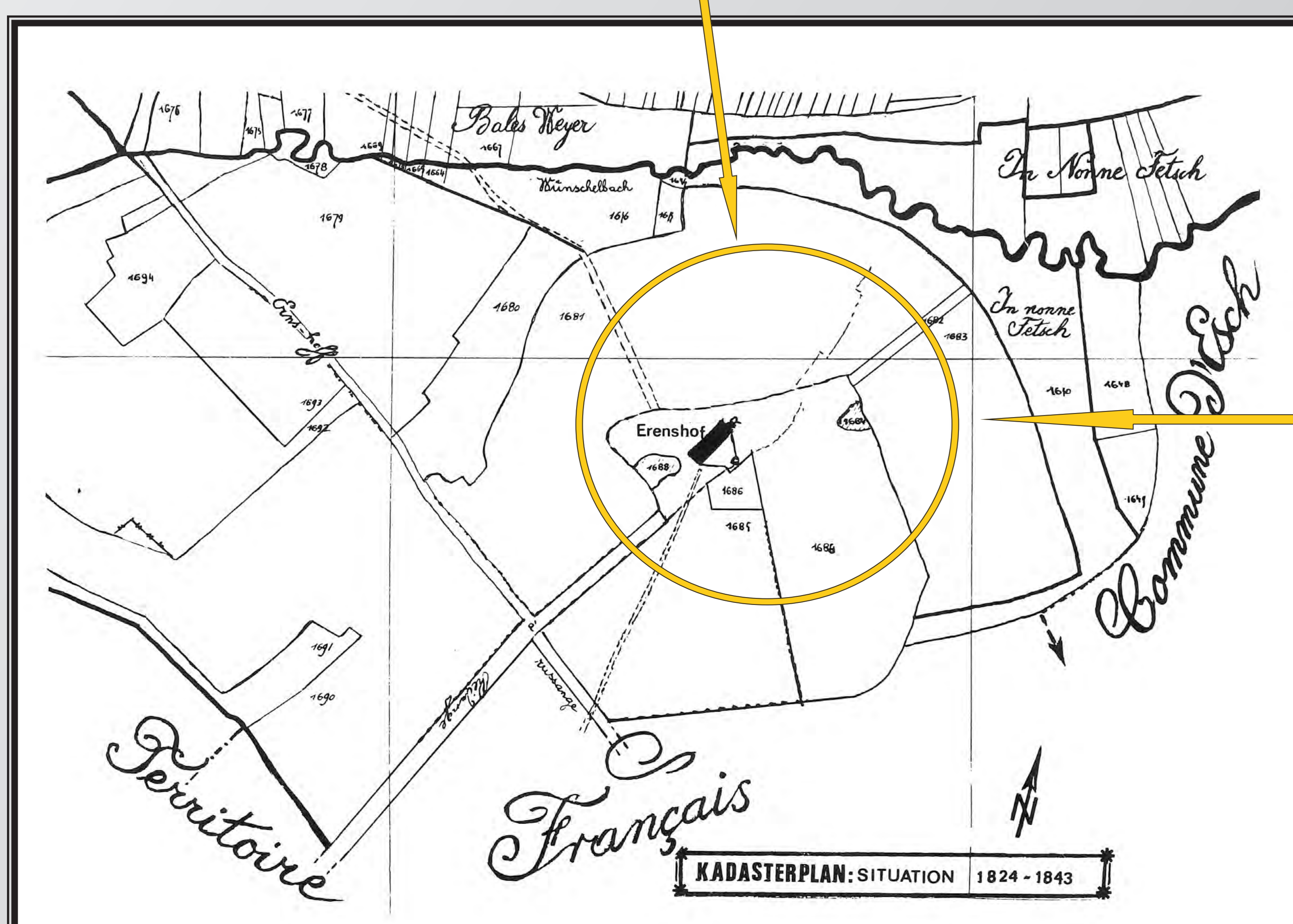
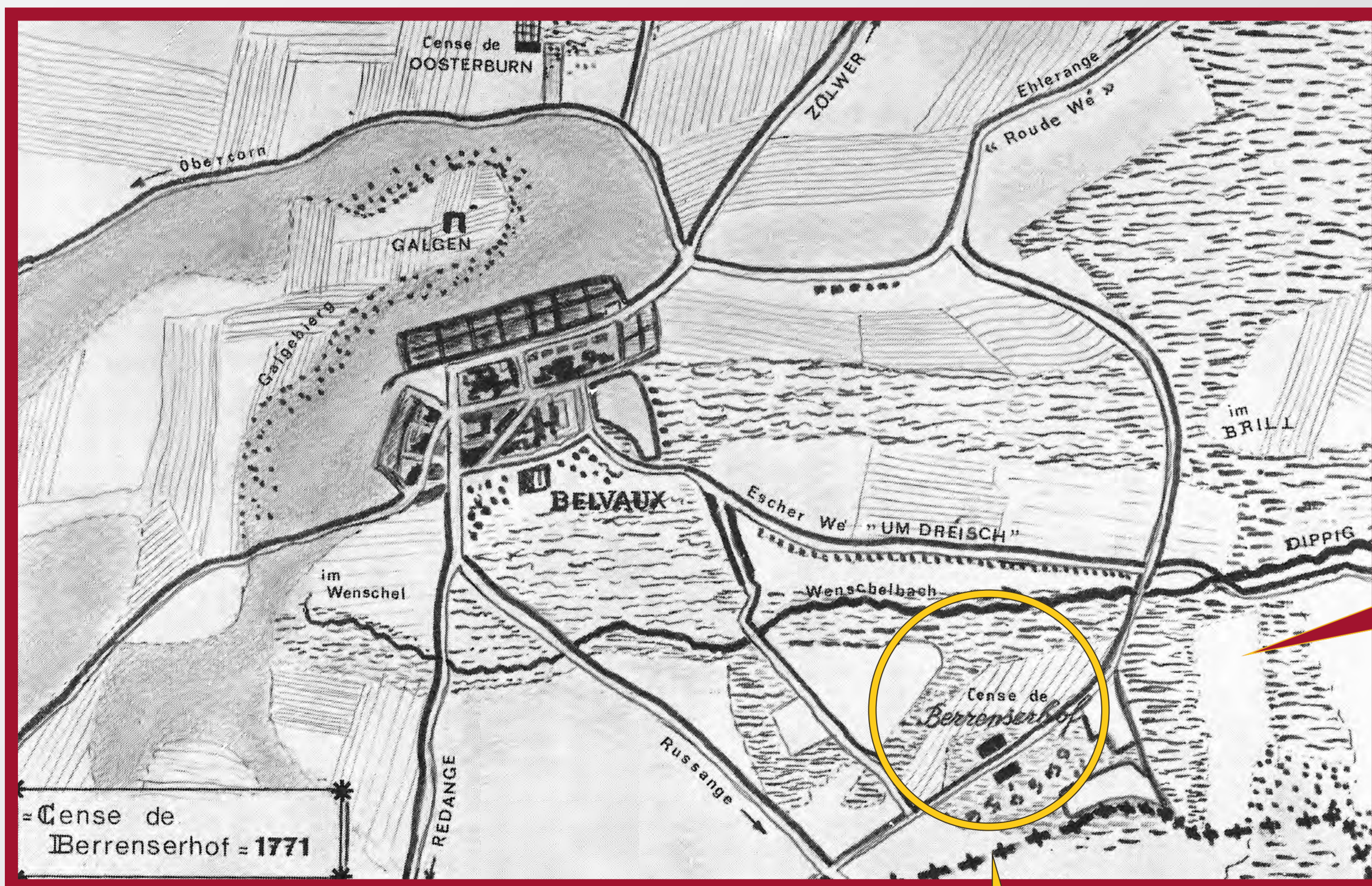



II. ENTDECKUNG UND ERSCHLIESSUNG DER QUELLE, DIE MINERALWASSERWERKE BEL-VAL



Joseph STEICHEN (*1855 - †1938),
Jurist, Bankier
1931-1932 Präsident des Staatsrats
Eigentümer der Mineralwasserwerke BEL-VAL



Mme Joseph STEICHEN (*1872 - †1933),
geb. Justine MONGENAST,
Tochter des Generaldirektors der Finanzen
Mathias MONGENAST



Bankkommissar Joseph STEICHEN,
Eigentümer der Source BEL VAL,
Unterzeichner von Luxemburgs erstem Papiergeld 1914

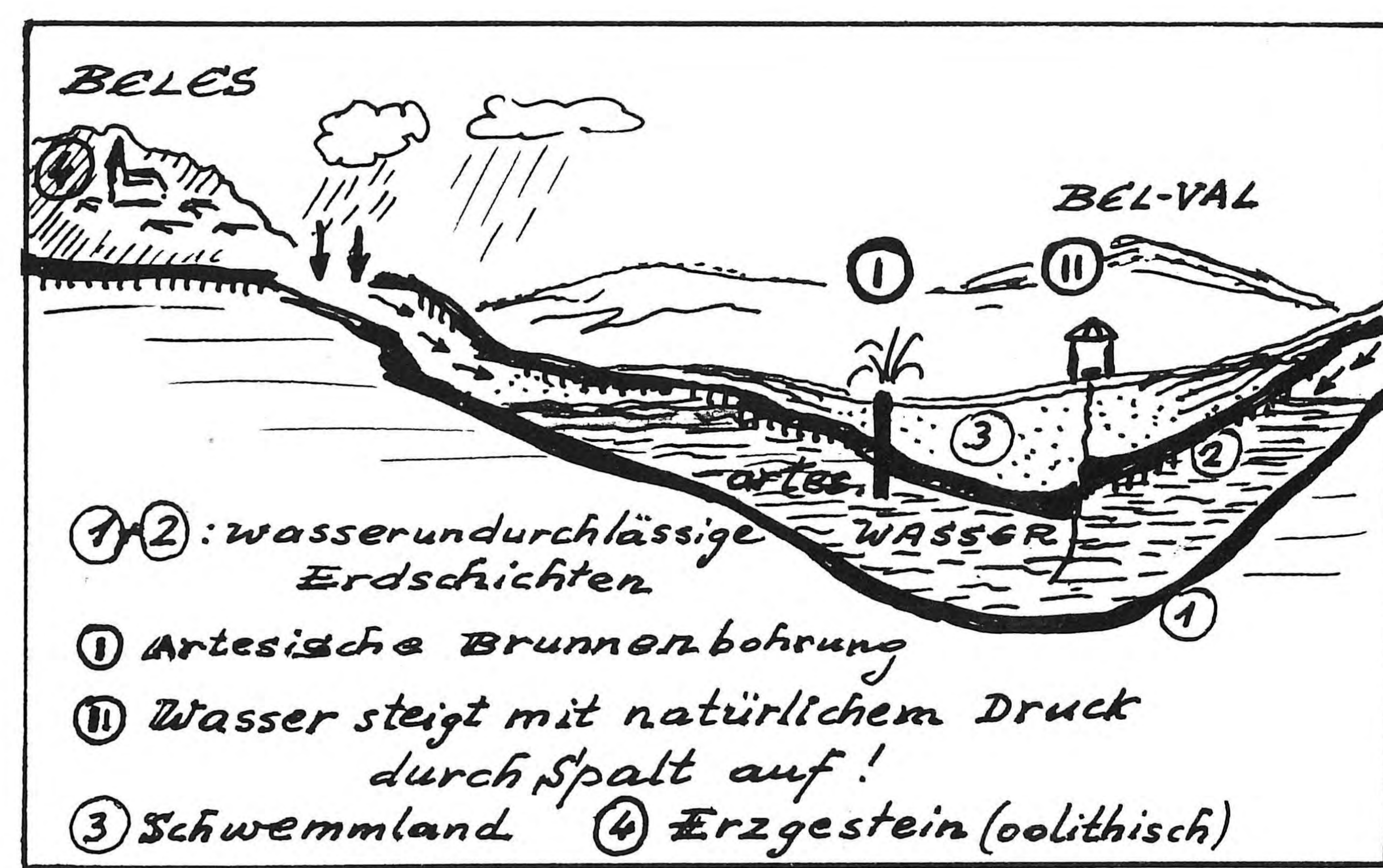

Geologie der Source BEL-VAL

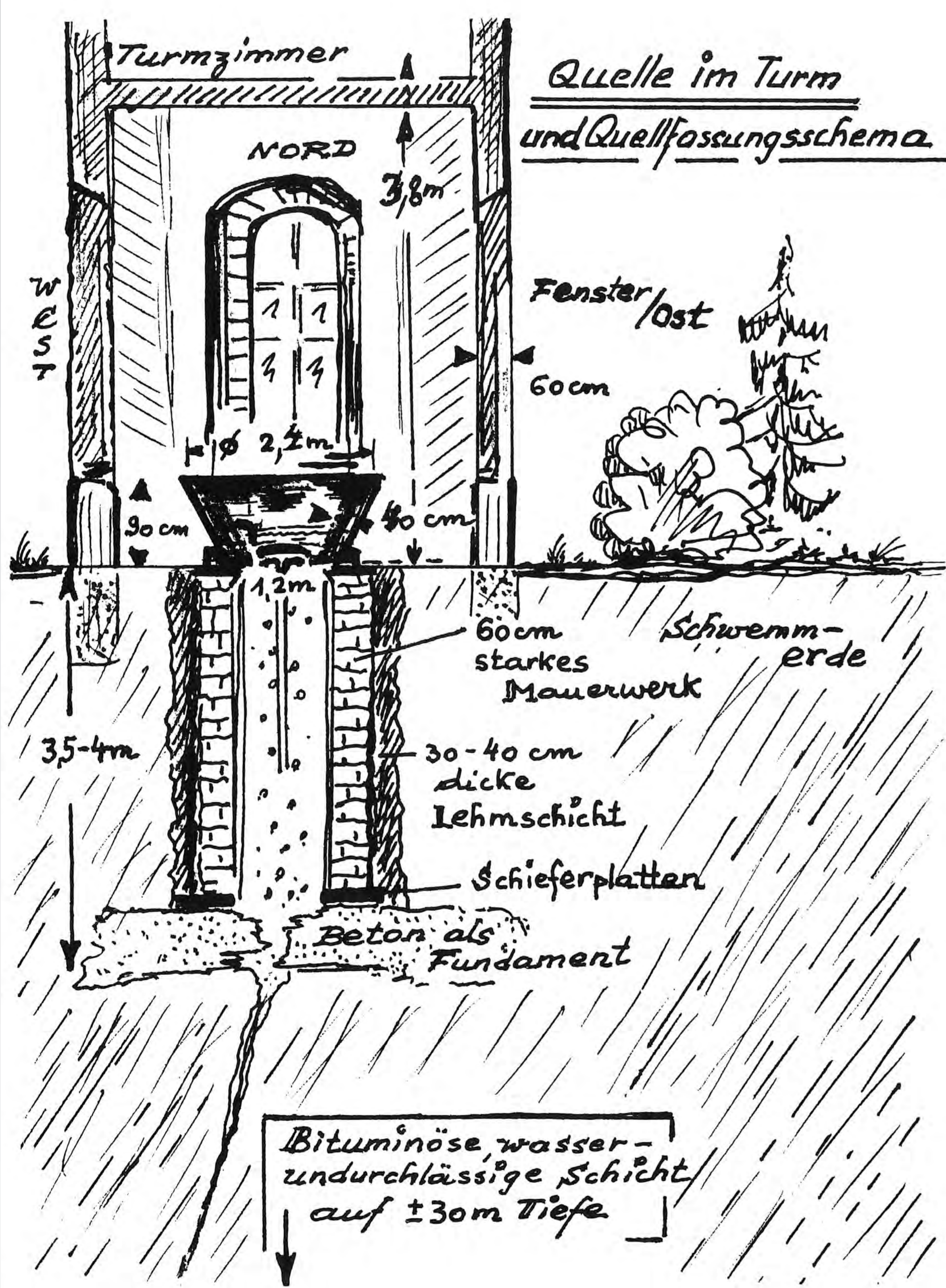

BEL-VAL Aktie 1896



Firmenlogo

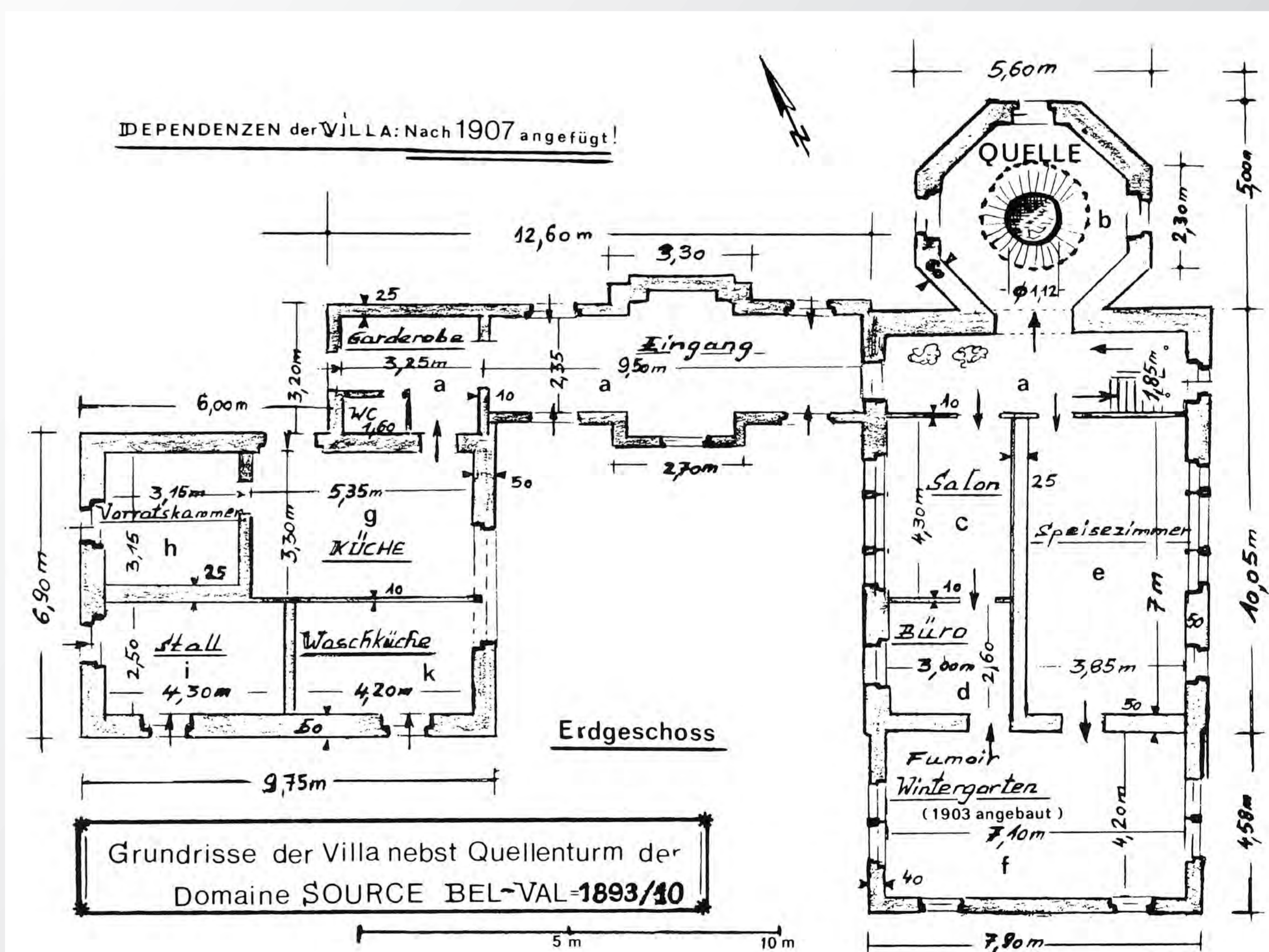

Grundrisse der Villa nebst Quellenturm der
Domaine SOURCE BEL-VAL 1893/40

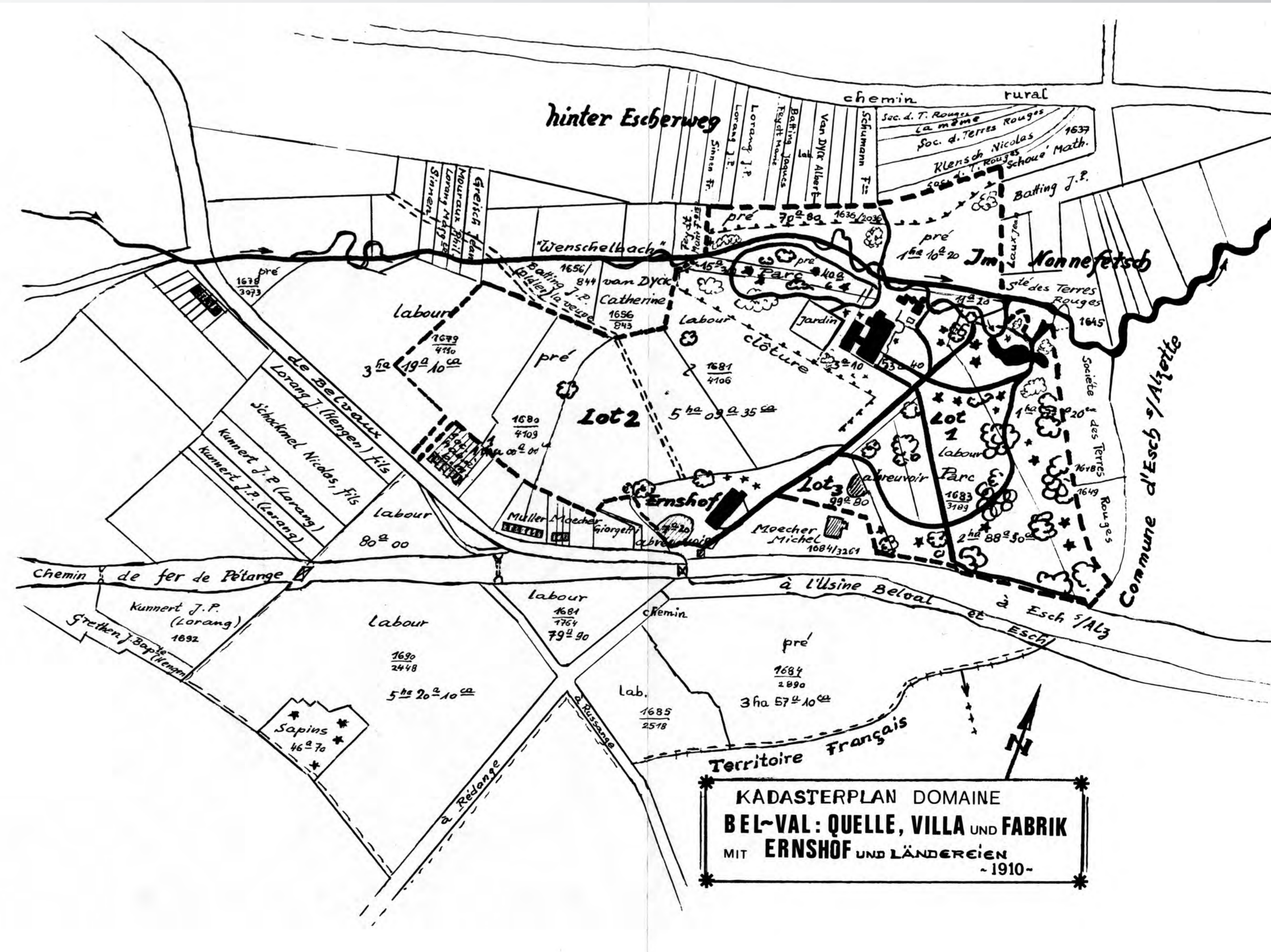
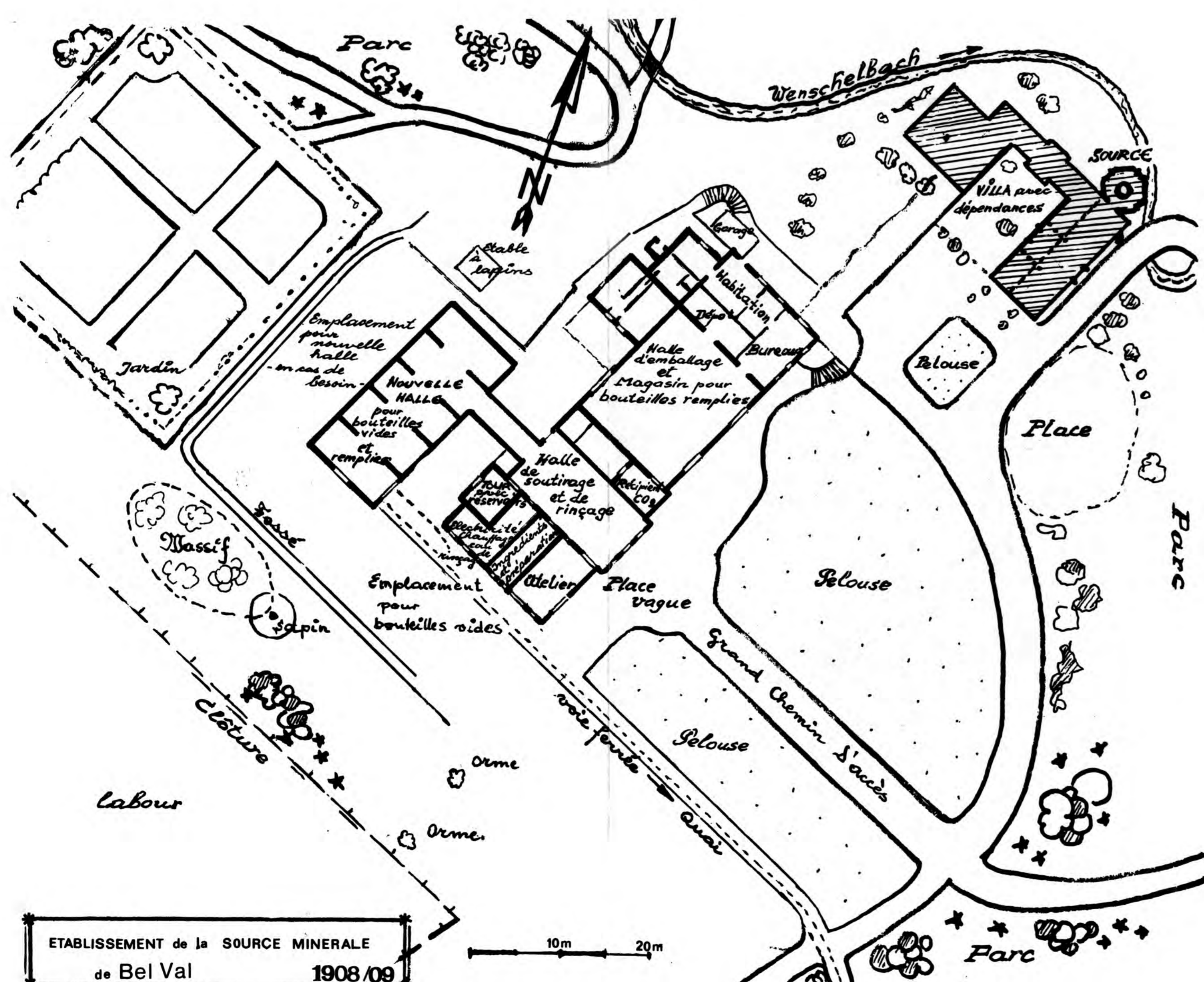



III. DIE MINERALWASSERWERKE BEL-VAL IM LAUFE DER ZEIT: 1897-1906

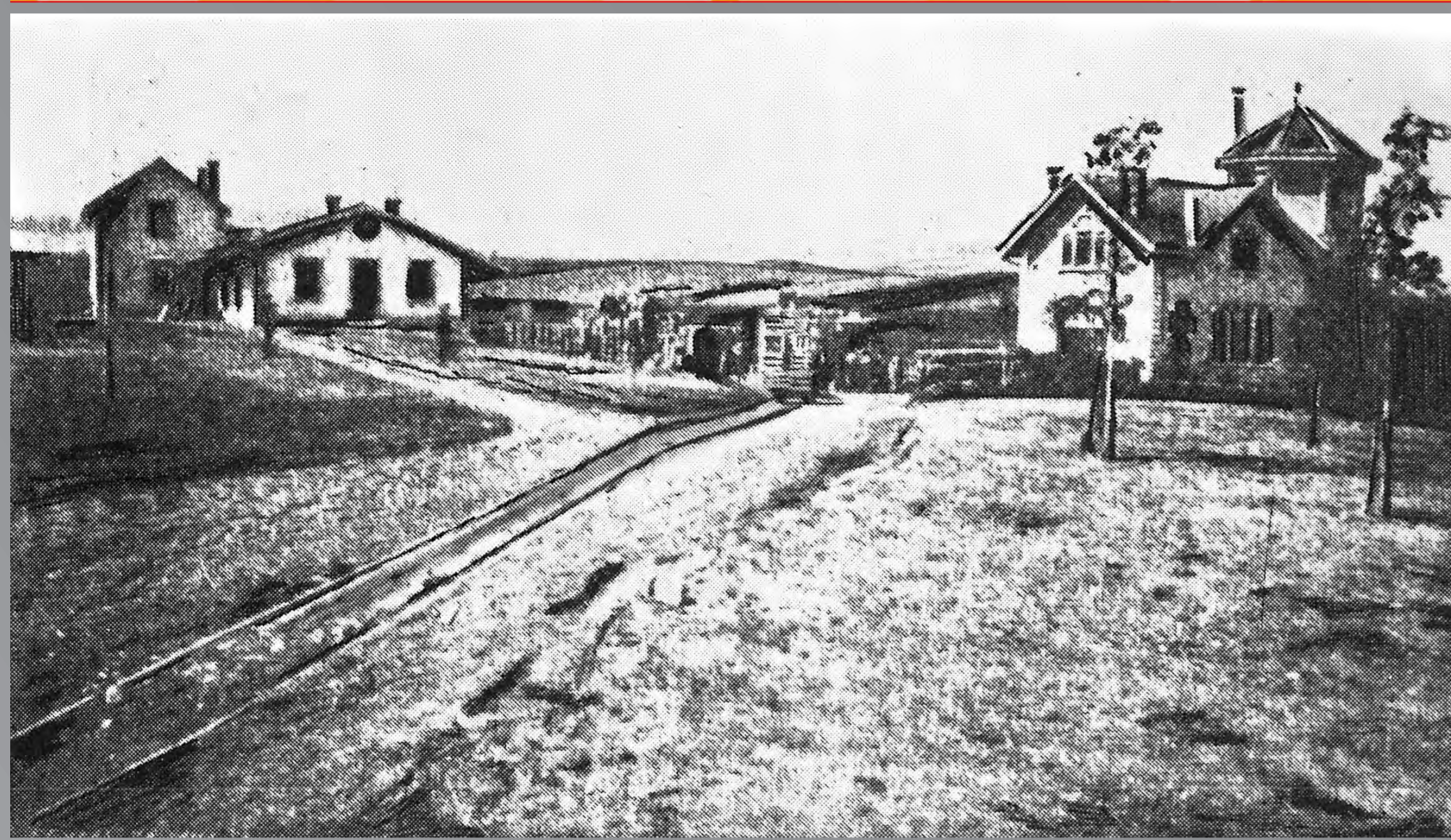

1897

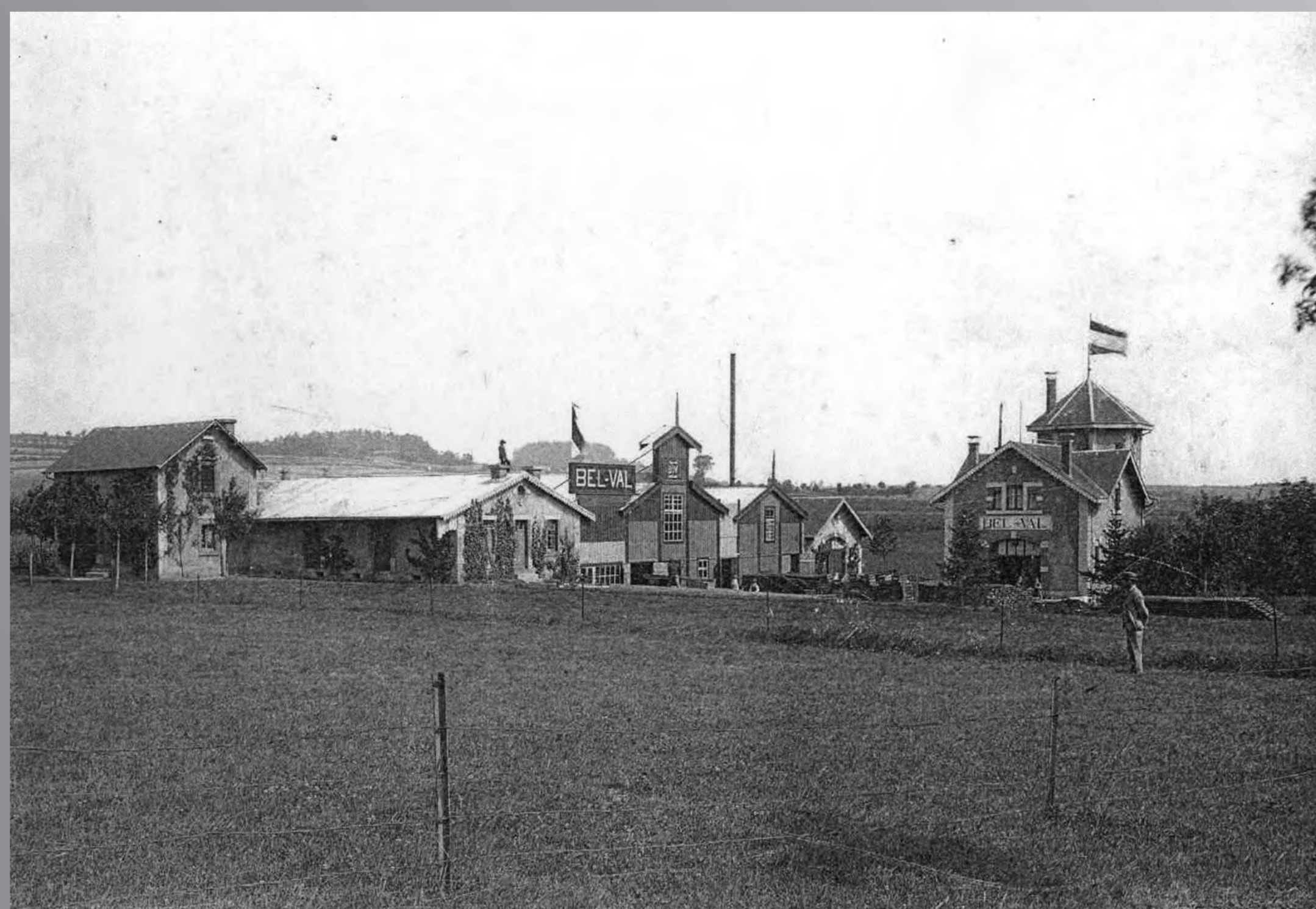

1899



1899

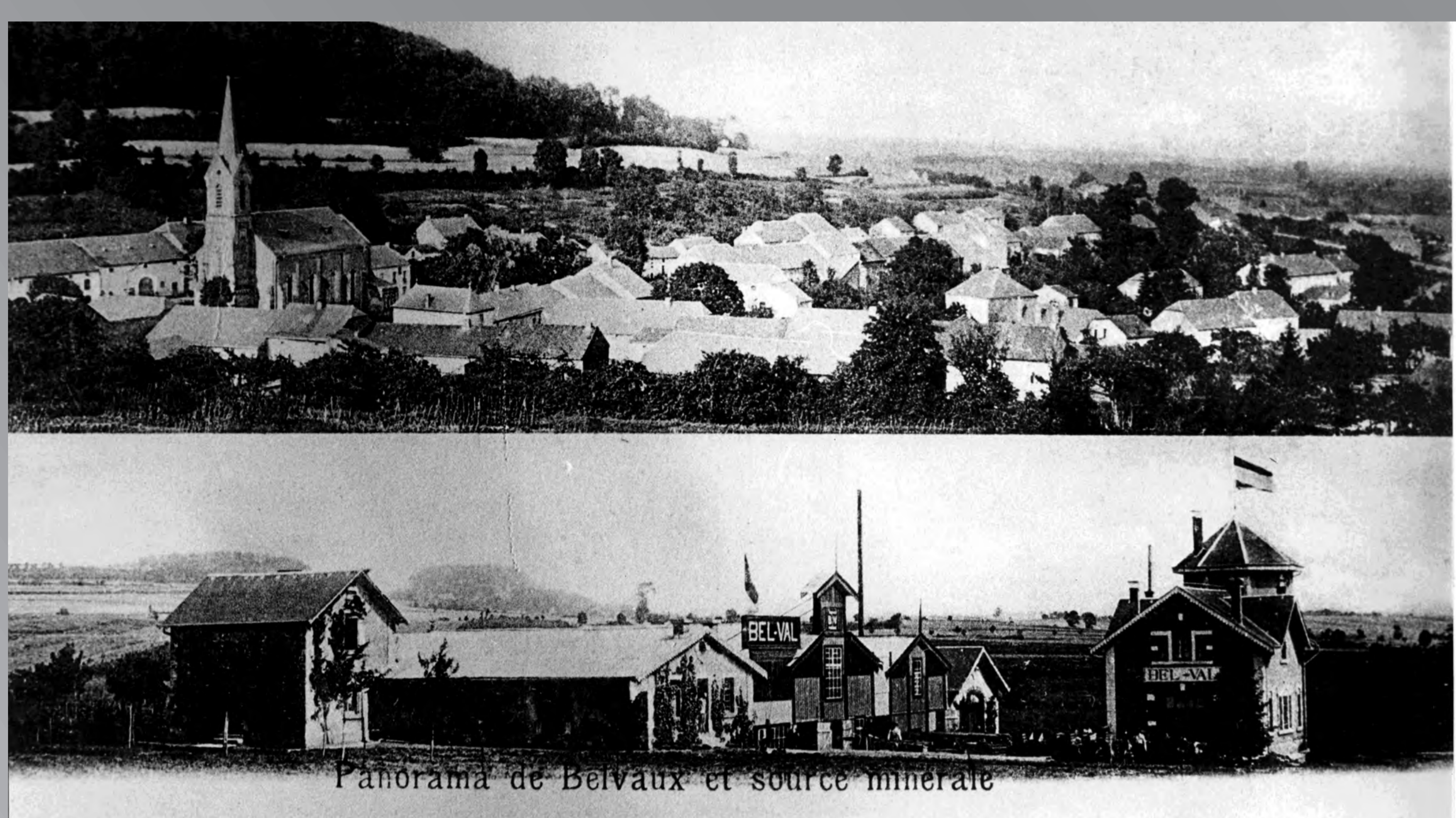

1903



1903



1903-1906



1903-1906

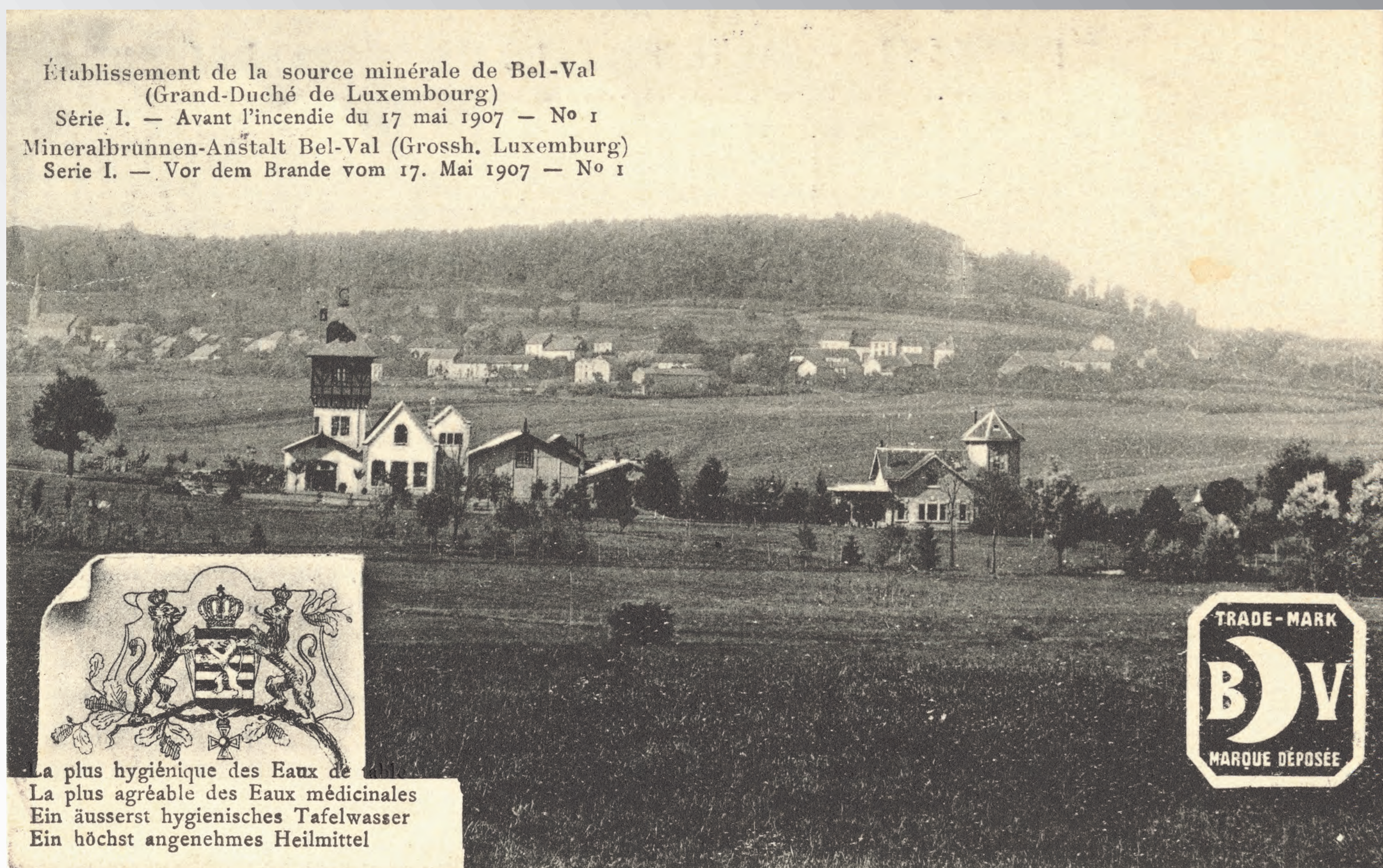

1903-1906

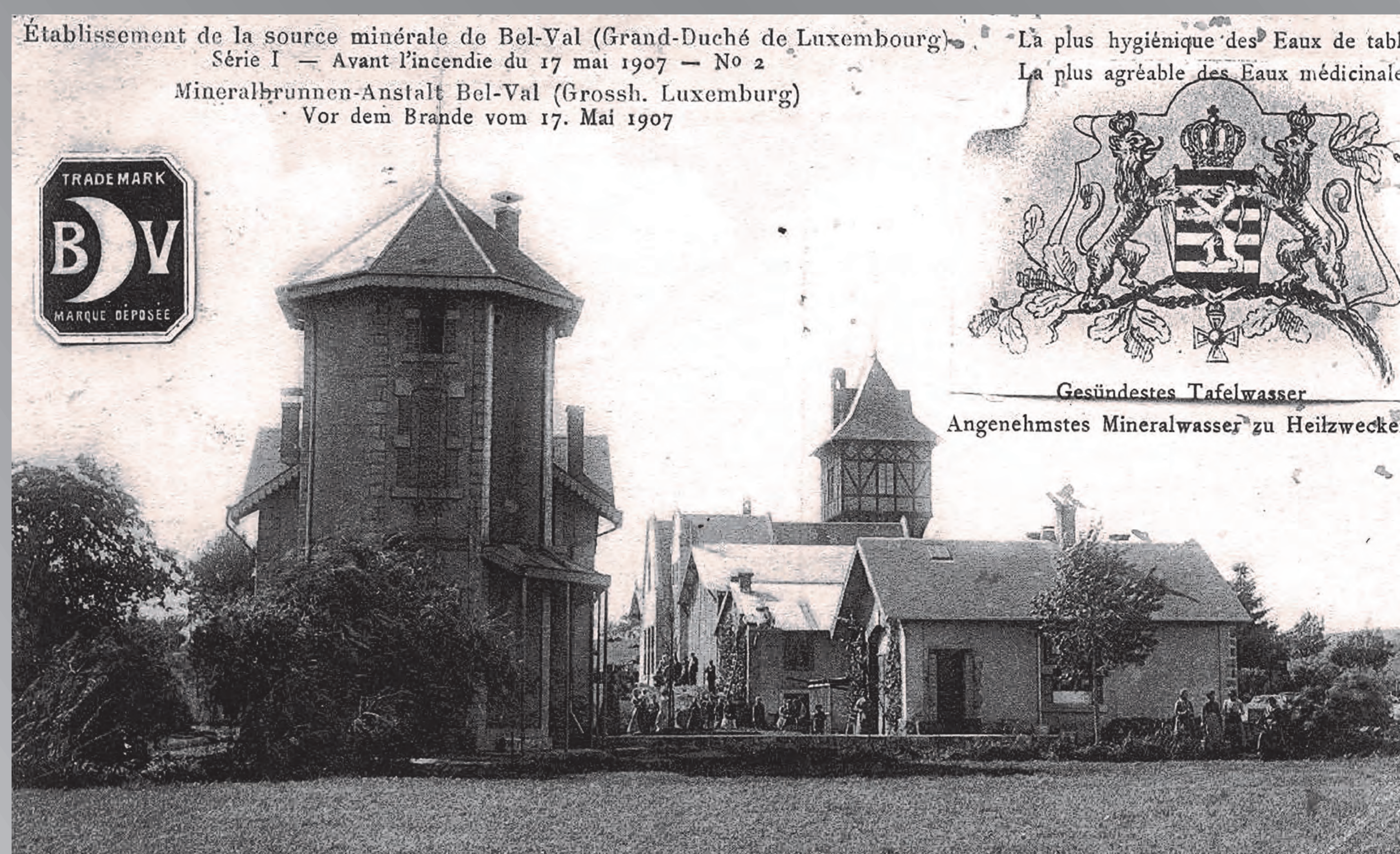

1903-1906



IV. DIE MINERALWASSERWERKE BEL-VAL IM LAUFE DER ZEIT: 1906 -1945

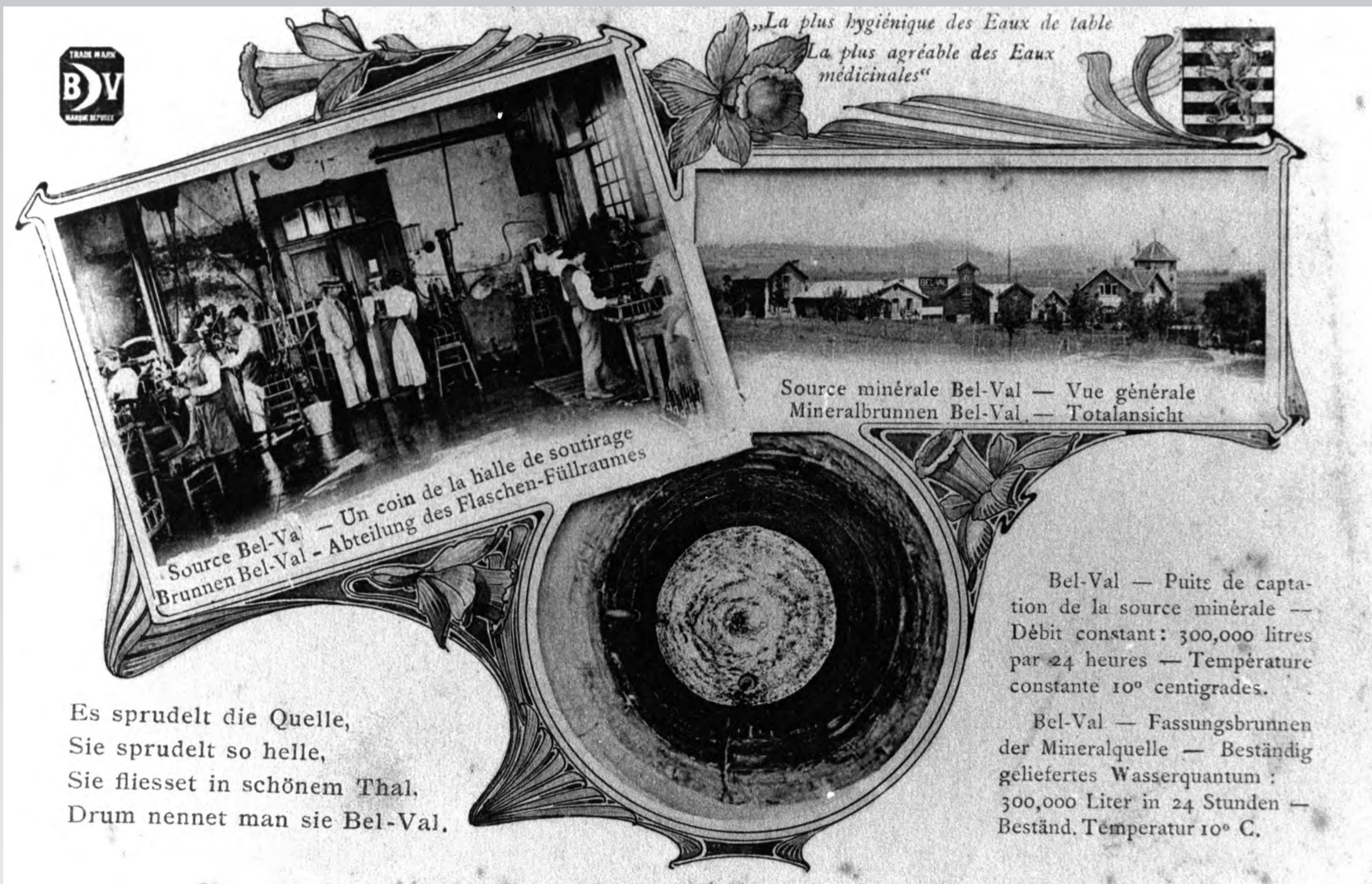

Postkartenmotiv
Oben: Flaschenabfüllhalle bzw. Außenansicht
Unten: Draufsicht auf das marmorne Quellenfassungsbecken



Angestellte der Source BEL-VAL

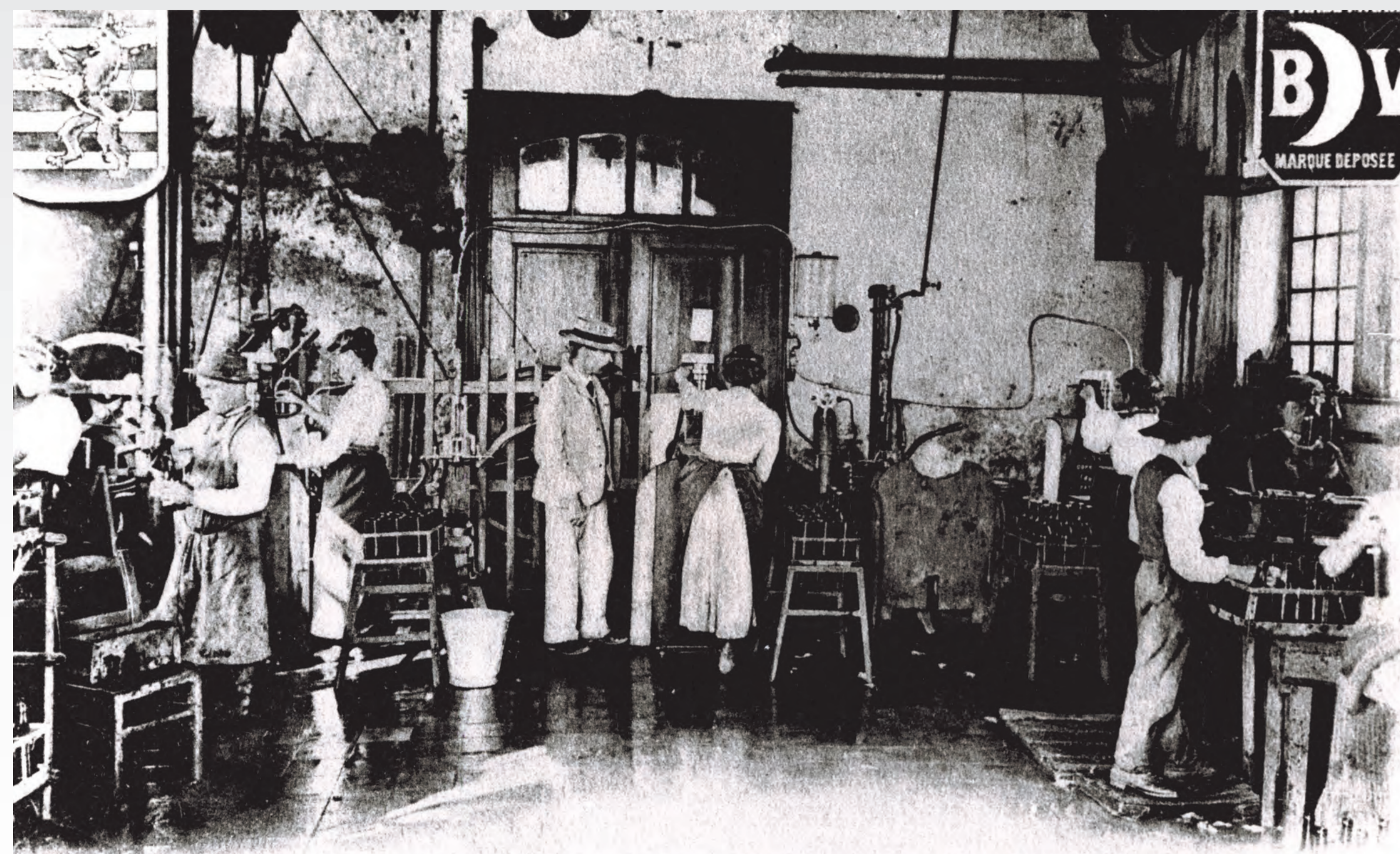

Source minérale Bel-Val — Grand-Duché de Luxembourg — Un coin de la halle de soutirage
Mineralbrunnen Bel-Val — Grossherzogth. Luxemburg — Abteilung des Flaschen-Füllraumes

Die Flaschenabfüllhalle



rechts: Dominique WAGNER,
Betriebschef bis Mai 1914

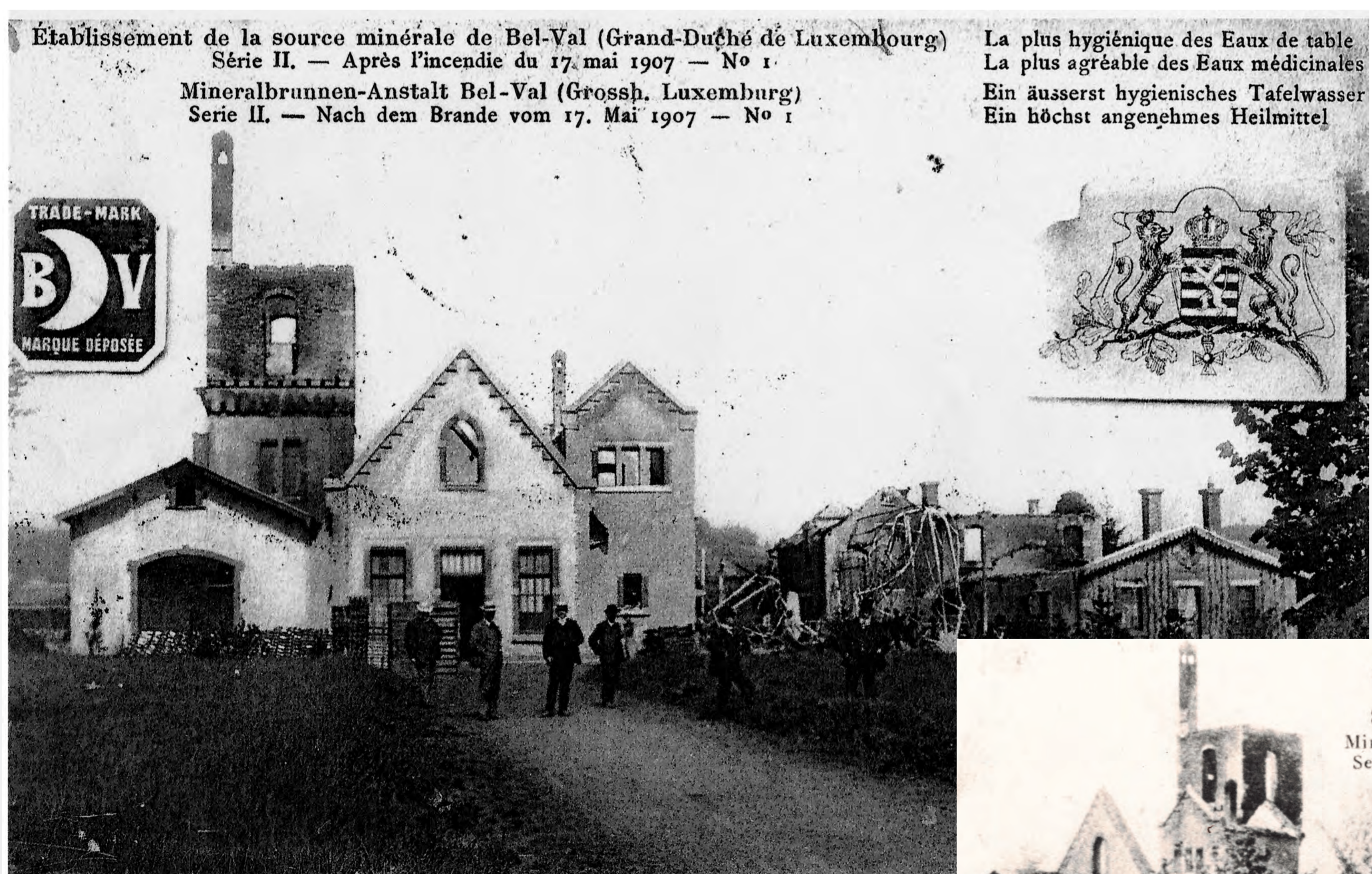
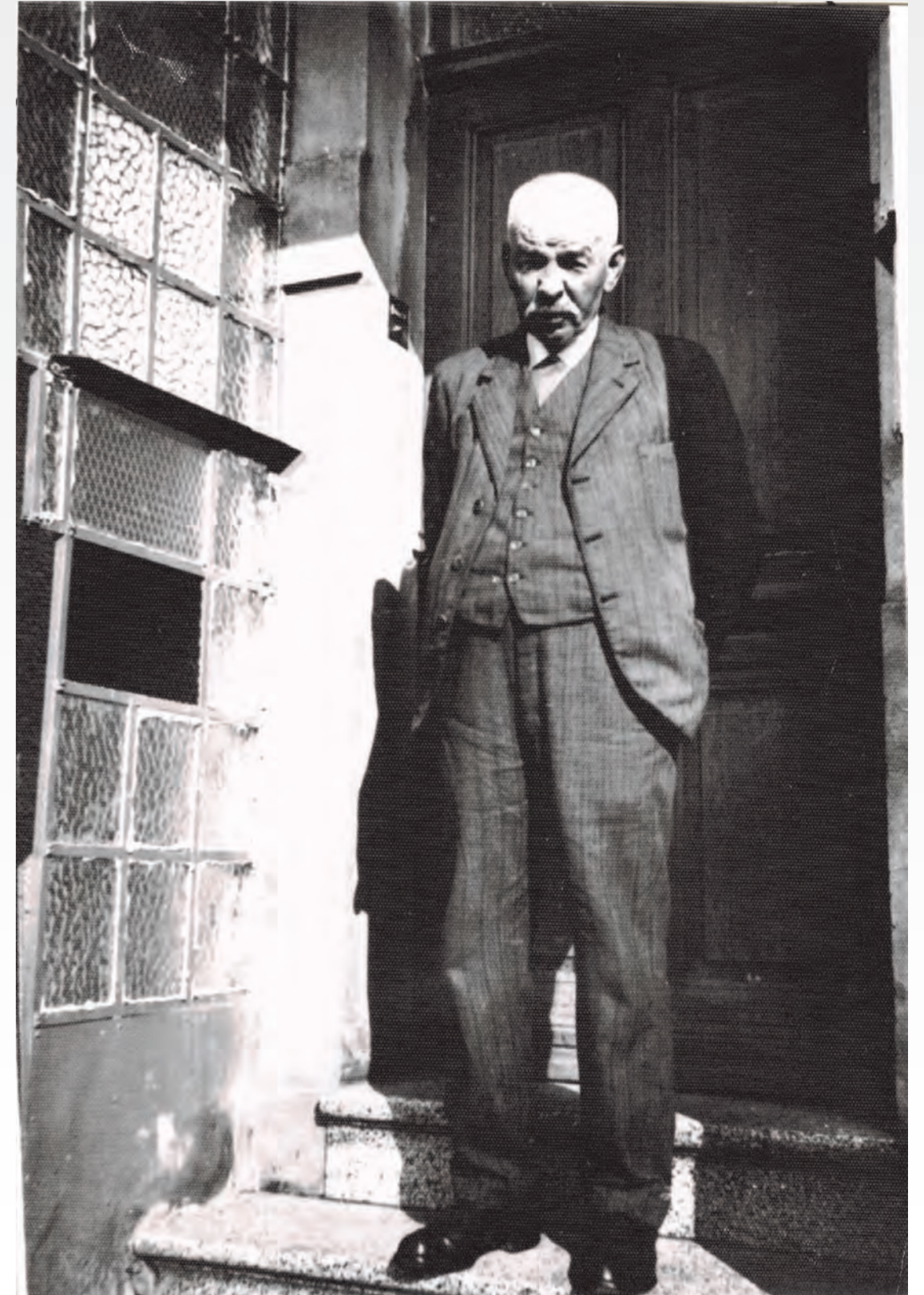

1907

Nach der Brand-
katastrophe
vom
17. MAI 1907



1907



1907



Nach Stilllegung der Anlage 1935 wird diese dem Verfall überlassen



1942-1945 wurde die leerstehende Fabrikanlage als Gefangenenlager genutzt



Source BEL-VAL



V. MINERALWASSER AUS BELES - EIN INTERNATIONALER ERFOLG

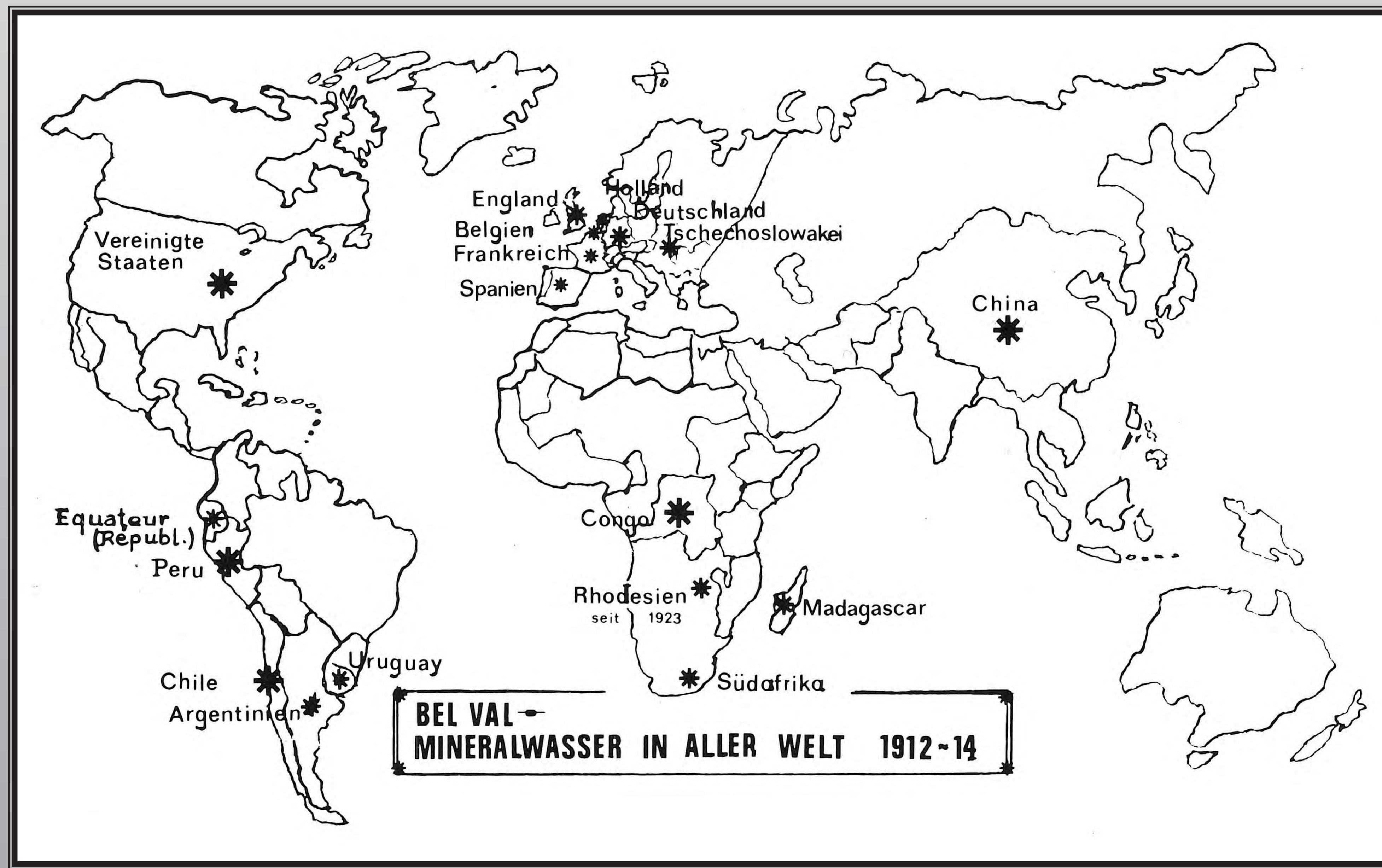
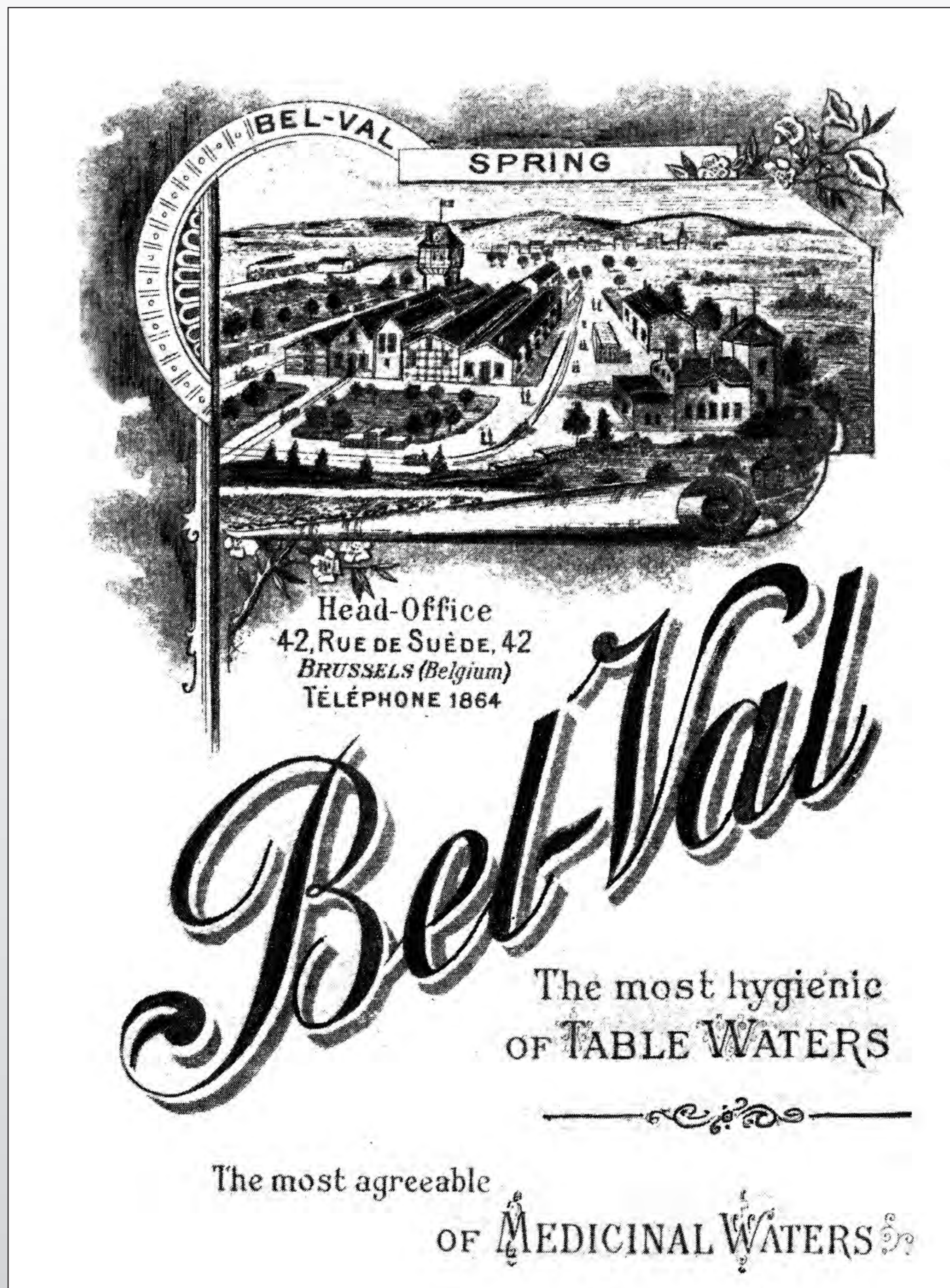

Source minérale **Bel-Val**
de
Grand-Duché de Luxembourg

Vue générale de l'Établissement.

*La plus hygiénique des Eaux de Table,
La plus agréable des Eaux Médicinales.*

Médailles d'Or, Diplômes d'Honneur et de Grand Prix.
Hors Concours : Bruxelles 1907.

Spécialité de Limonades à l'Eau Minérale

Brochure gratis sur demande.

Téléphone : Cabine Esch-sur-Alzette N° 74.

Compagnie des
EAUX MINÉRALES
DE
BEL-VAL

LA PLUS AGREABLE DES EAUX DE TABLE

Absolument Pure
de germes de Bactéries et de micro-organismes.
d'origine azotée. Recommandée par le Comité de la Science.

Aperitive-Hygiénique-Digestive

GRAND DUCHÉ DE LUXEMBOURG Débit constant 300.000 L par 24 hs
Température constante 10° Centigrades

55 MÉDAILLES D'OR - DIPLOMES D'HONNEUR & DE GRAND PRIX

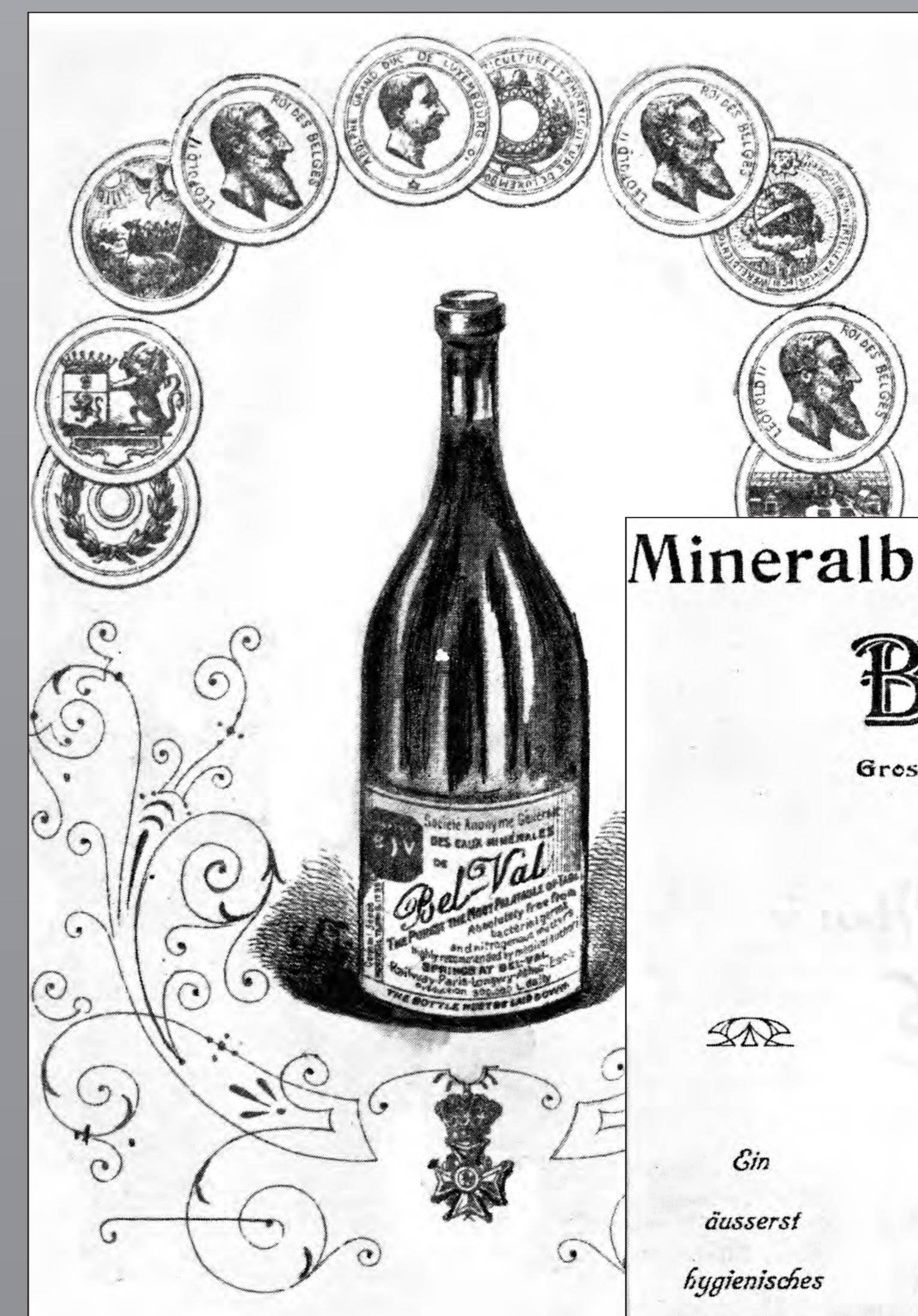

**PASTILLES
BELVAL**

RHUMES, ENROUEMENTS, BRONCHITES.
10 à 12 pastilles par jour. — Enfants la moitié.

Pharmacie Aloyse KANDEL
Rue de la Poste, 32
BELVAUX
Tél. 535.28

Mineralbrunnen
BEL-VAL.
Grossherzogtum Luxemburg.

Ein
äußerst
hygienisches
Tafelwasser

Ein
höchst
angenehmes
Heilmittel

36 Goldene Medaillen, Ehrenpläne und Grand-Prix.
BRÜSSEL 1910 - GRAND-PRIX - HYGIENISCHE ABTEILUNG
DIE HÖCHSTE AUSZEICHNUNG



VI. DER BOTANISCHE PARK DER SOURCE BEL-VAL



Demandez l'Elixir de Bel-Val
distillé à la riche flore ardennaise.

Don Emy SCHOCKMEL

Da die *Source BEL-VAL* damals sogar als Luftkurort beworben wurde, verlegte es eine Werbekampagne in die Ardennen!

1935
In der Nähe des
« Milliounelach » befand sich
eine von den Ortsansässigen
gern besuchte Limonadenbude

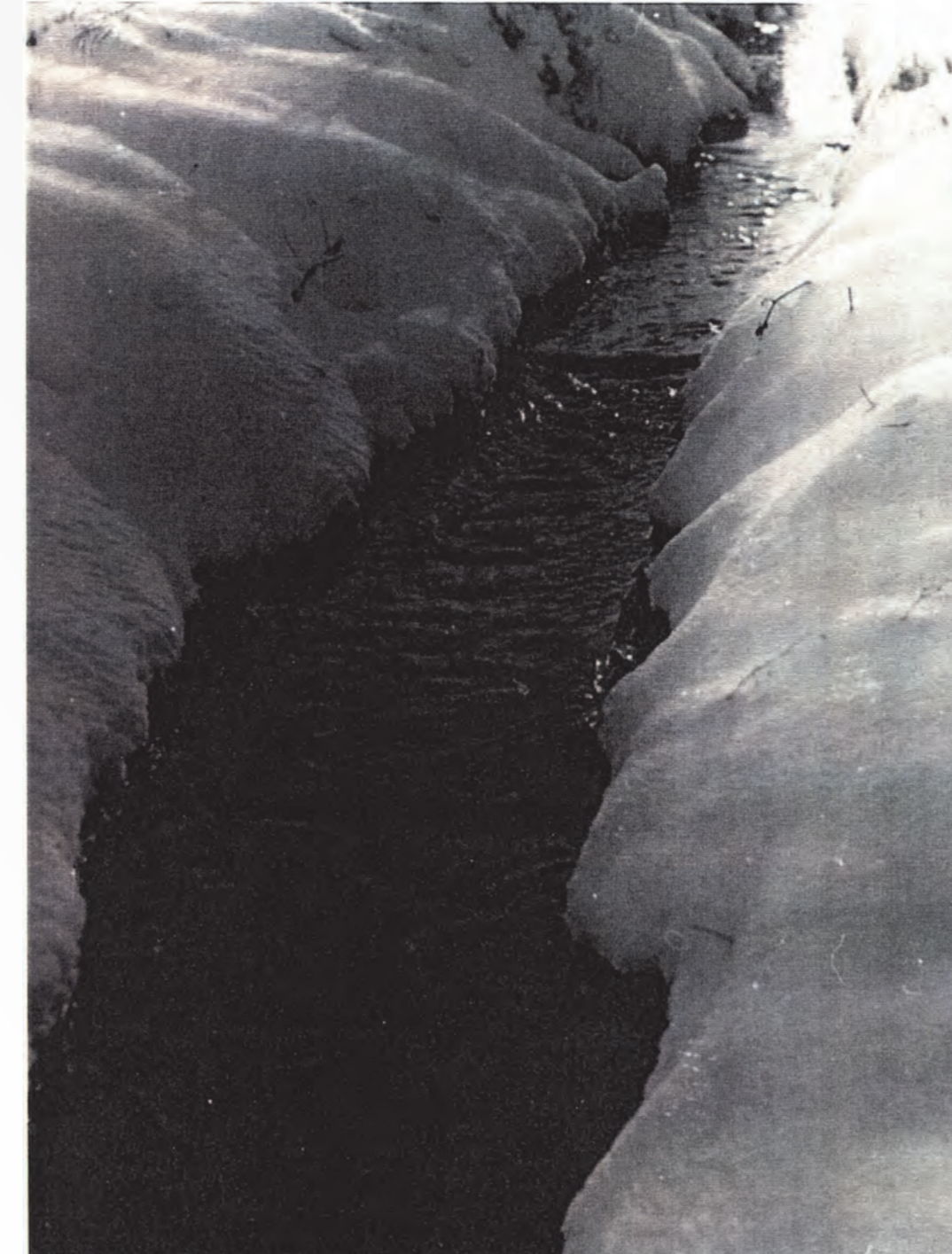

Die heute nicht mehr oberirdisch fließende *Wënschelbaach*

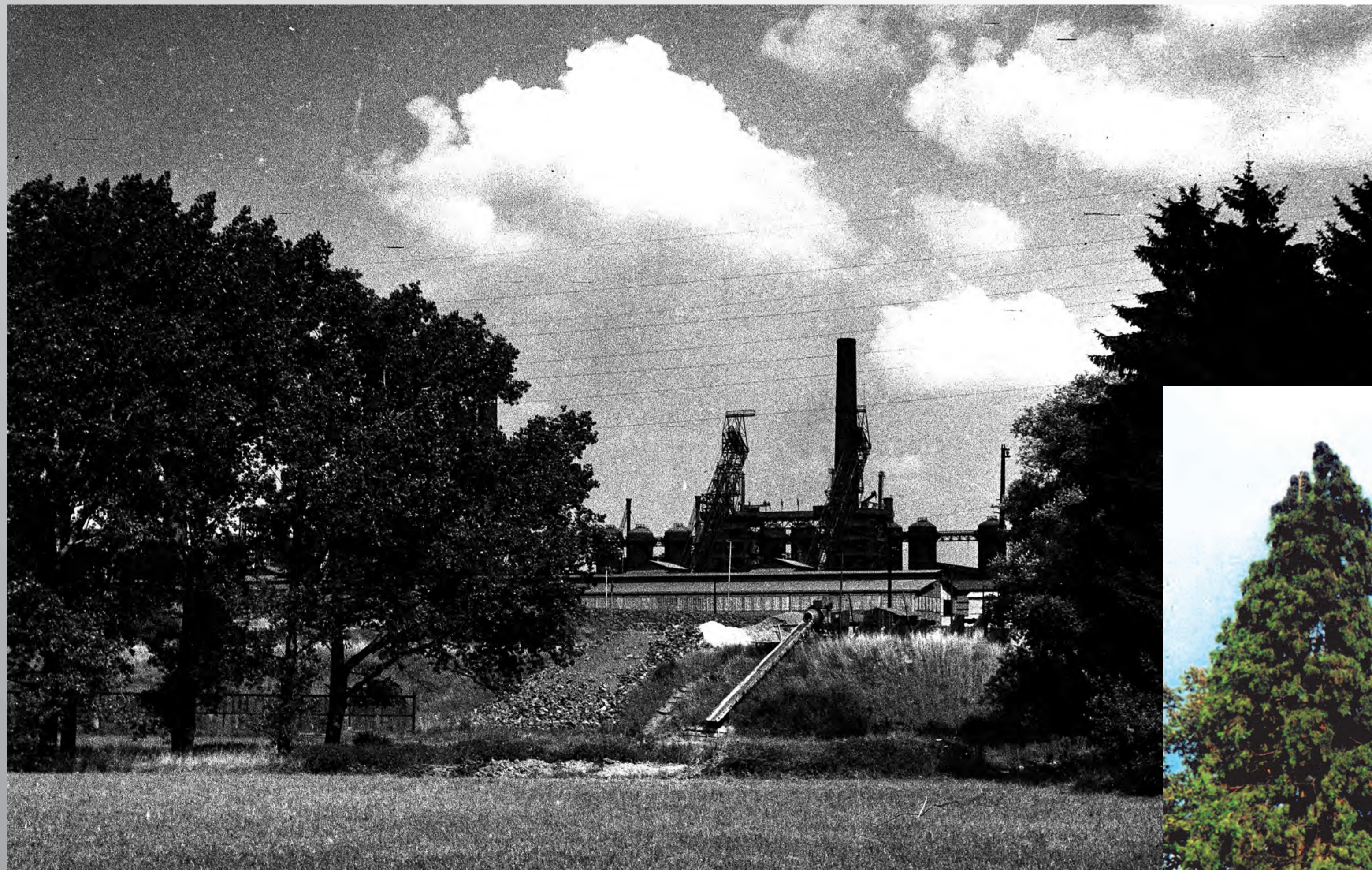

1946



1960



Die Werksruine als
malerischer Blickfang
1947



1963



1963



VII. DIE SOURCE BEL-VAL HEUTE



Juni 2010

Don: David KOCH



Überreste der ehemaligen Bahnstation BELVAL Usine, Portal 3
1996



Die Wiederentdeckung eines vergessenen Erbes
2002



2010

Don: Emy SCHOCKMEL

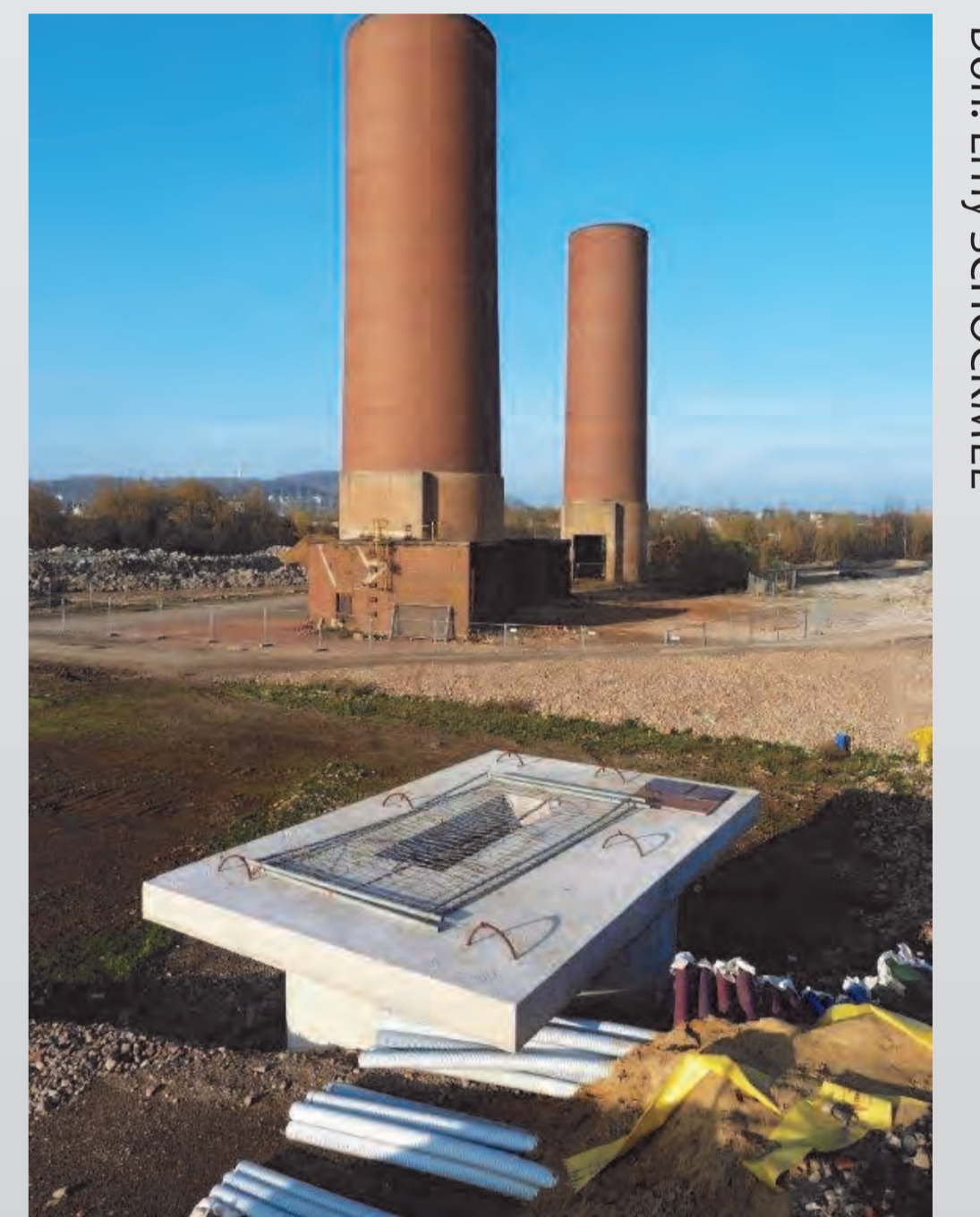

Don: Emy SCHOCKMEL



Heutige Ansicht der Source
BEL-VAL
2012

Don: Emy SCHOCKMEL

Haben Sie Gefallen an unserer Präsentation gefunden?
Das Kultur- und Geschichtshaus A Gadder beherbergt ein Fülle von Dokumenten und Objekten
zum Thema Source BEL-VAL sowie zu anderen repräsentativen Aspekten der Lokalgeschichte.
Wir freuen uns auf Ihren Besuch!



KULTUR-
A GESCHICHTSHAUS
A GADDER

10, rue de France
L-4446 Belvaux
Tél.: 59 09 93

Öffnungszeiten:
jeden Donnerstag von
14h00 - 17h00
oder nach Vereinbarung

